

TORINO
MARZO 2026

QURAKARE. GUIDA ALL'UTILIZZO DELLA PIATTAFORMA.

© 2024 Blue Health Center. Tutti i diritti riservati.

INDICE

Disclaimer:

Il seguente documento segue la regola di color coding:

DATI ISTITUZIONALI/ GENERALI E SERVIZI SANITARI

SERVIZI BENESSERE E NON SANITARI

1. QuraKare

2. Primo Accesso

3. Guida all'utilizzo

3.1 Documenti Clinici

3.2 Tuo Dottore

3.3 Televisite specialistiche

3.4 Percorsi di prevenzione

3.5 Network Sanitario

3.6 Network Fisioterapico e Odontoiatrico

3.7 Network Lenti e Montature

3.8 Mental Care

3.9 Consulenza nutrizionistica

3.10 Network fitness e benessere

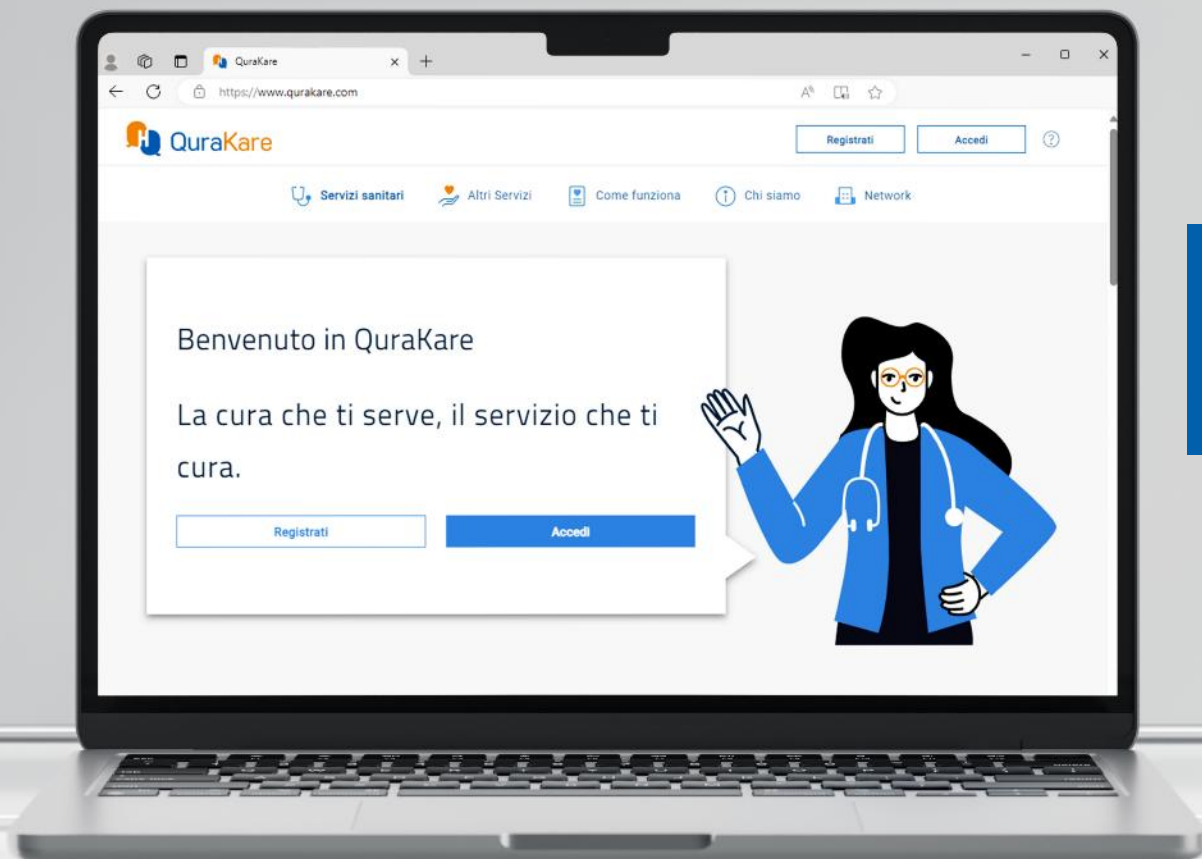

1.

QURAKARE

QURAKARE.

ORIENTA

La piattaforma indirizza l'utente nell'identificare i corretti **percorsi legati alla salute**

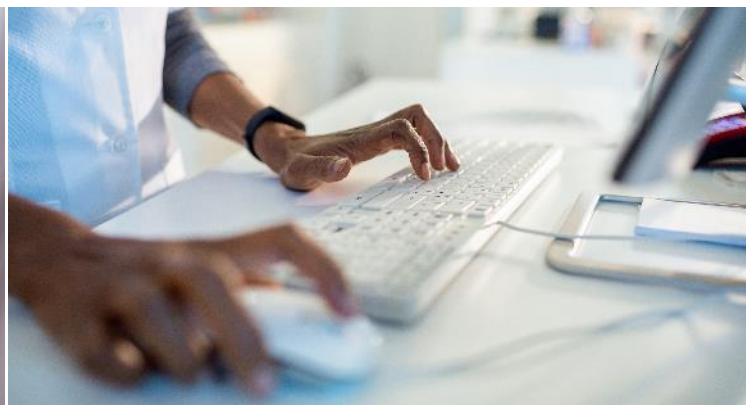

ORGANIZZA

La piattaforma consente all'utente di **organizzare e digitalizzare** la gestione della salute di tutta la famiglia

EROGA

La piattaforma può erogare servizi di **natura sanitaria** direttamente all'utente finale.

2.

PRIMO ACCESSO

PRIMO ACCESSO.

Accesso.

Inserisci username, ossia l'email con la quale ti sei registrato, e la password scelta in fase di registrazione. Infine clicca su «Accedi».

N.B. Se hai già un account, sei iscritto all'area riservata o all'app di Reale Mutua, Italiana o Blue Assistance, non serve registrarsi. Accedi con le credenziali che hai utilizzato per la registrazione a uno di questi portali e inserisci il PIN che ti è stato assegnato. Se hai dimenticato le credenziali devi recuperarle dal portale di iscrizione.

Registrati Accedi Accedi come medico

Servizi Sanitari Altri Servizi Come Funziona Chi Siamo Network

Accedi con i tuoi dati

Mail Password

Inserisci la tua mail Password

[Password dimenticata?](#)

Accedi

QuraKare

Chi siamo FAQ Contatti I nostri servizi Legal policy Privacy Termini e Condizioni

PRIMO ACCESSO.

Accesso.

Ti basterà inserire i tuoi dati personali, accettare le T&C e compilare la sezione dei consensi.

- ANAGRAFICA**
 - Nome: June
 - Cognome: May
 - Data di nascita: 01/01/1977
 - Codice Fiscale: MYAJNL77A01L424S
 - Genere: [dropdown]
 - Professione: [dropdown]
 - Stato civile: [dropdown]
 - Telefono: [input]
 - Figli: [input]
- INDIRIZZO**
 - Indirizzo 1: Via Roma 1
 - Indirizzo 2: [input]
 - Indirizzo 3: [input]
 - Città: Torino
 - Stato/Provincia: Torino
 - CAP: 10024
 - Paese: Italia

Overlaid on the form is a privacy policy notification window titled "Ci siamo quasi: imposta le tue preferenze riguardo la privacy". It contains the following text:

LEGGI IL NOSTRO PRIVACY POLICY

Accettando di trasmettere dei miei dati personali per l'accesso del servizio e per i servizi correlati di cui al punto 1 dell'Informazioni (Struttura) di dati personali e servizi (in particolare):

- Non accetto
- Accetto

Accettando e cliccando da parte di QuraKare, nonché da parte del/a Societ/a di Rete o Group, il cui elenco è pubblicato sul presente sito Internet, i servizi correlati ed i servizi correlati sono attivati sulla base delle tue preferenze e consensi e accettando i permessi di accesso ai dati personali e informazioni utili e sottoposti alle tue preferenze, nonché i permessi correlati da parte di operatori telefonici, servizi correlati e servizi correlati. Per i servizi correlati ed applicazioni mobile e servizi correlati che hai installato o che hai installato e/o permesso di accedere alla base dei informazioni e servizi correlati da QuraKare e alla presente Società di Rete o Group, in considerazione del mio apporto personale di informazioni e dati, autorizzo espressamente e autorizzo espressamente a autorizzare del mio dati, compreso la pubblicazione.

- Non accetto
- Accetto

Accettando e cliccando i permessi correlati ed i servizi correlati sono attivati sulla base delle tue preferenze e consensi e accettando i permessi di accesso ai dati personali e informazioni utili e sottoposti alle tue preferenze, nonché i permessi correlati da parte di operatori telefonici, servizi correlati e servizi correlati. Per i servizi correlati ed applicazioni mobile e servizi correlati che hai installato o che hai installato e/o permesso di accedere alla base dei informazioni e servizi correlati da QuraKare e alla presente Società di Rete o Group, in considerazione del mio apporto personale di informazioni e dati, autorizzo espressamente e autorizzo espressamente a autorizzare del mio dati, compreso la pubblicazione.

- Non accetto
- Accetto

PRIMO ACCESSO.

Nucleo Familiare.

Hai inoltre la possibilità di aggiungere i membri del tuo nucleo familiare così che possano usufruire dei servizi della carta QuraKare.
Fai clic su «Aggiungi».

PRENOTA LA TUA SALUTE

Servizi sanitari Servizi benessere Come funziona Network

Profilo **Nucleo familiare** Servizi attivi Ordini

Marco rossi CAPO NUCLEO

Qui puoi aggiungere le persone che fanno parte del tuo nucleo familiare

Tutti i familiari che aggiungerai potranno utilizzare i servizi della piattaforma. Se maggiorenni, riceveranno una e-mail di conferma per creare un proprio account e prenotare in autonomia visite e consulti, proprio come te.

+ Aggiungi

QuraKare

Chi siamo FAQ Contatti I nostri servizi Legal policy Privacy Termini e condizioni

PRIMO ACCESSO.

Nucleo Familiare.

Scegli tra Utente maggiorenne e Utente minorenni e completa i campi vuoti con i dati richiesti. Infine clicca su «Conferma».

Gli utenti maggiorenni riceveranno una email per completare la registrazione. Infatti, questi ultimi avranno un accesso indipendente alla piattaforma.

Aggiungi
La persona aggiunta riceverà una e-mail con il link e le istruzioni per registrarsi alla piattaforma.

Utente maggiorenne **Utente minorenni**

Nome: Cognome:

Cittadino italiano Straniero

Codice fiscale: Sesso:

Data di nascita:

Luogo di nascita: Provincia di nascita:

Conferma

Aggiungi
La persona aggiunta riceverà una e-mail con il link e le istruzioni per registrarsi alla piattaforma.

Utente maggiorenne **Utente minorenni**

Nome: Cognome:

Cittadino italiano Straniero

Codice fiscale: Sesso:

Data di nascita:

Luogo di nascita: Provincia di nascita:

Email: Conferma email:

Conferma

3.

GUIDA ALL'UTILIZZO

GUIDA ALL'UTILIZZO.

Documenti Clinici

È l'insieme di tutta la documentazione clinica riguardante visite o esami svolti, aggiornabile e consultabile sia dall'utente che dai Medici.

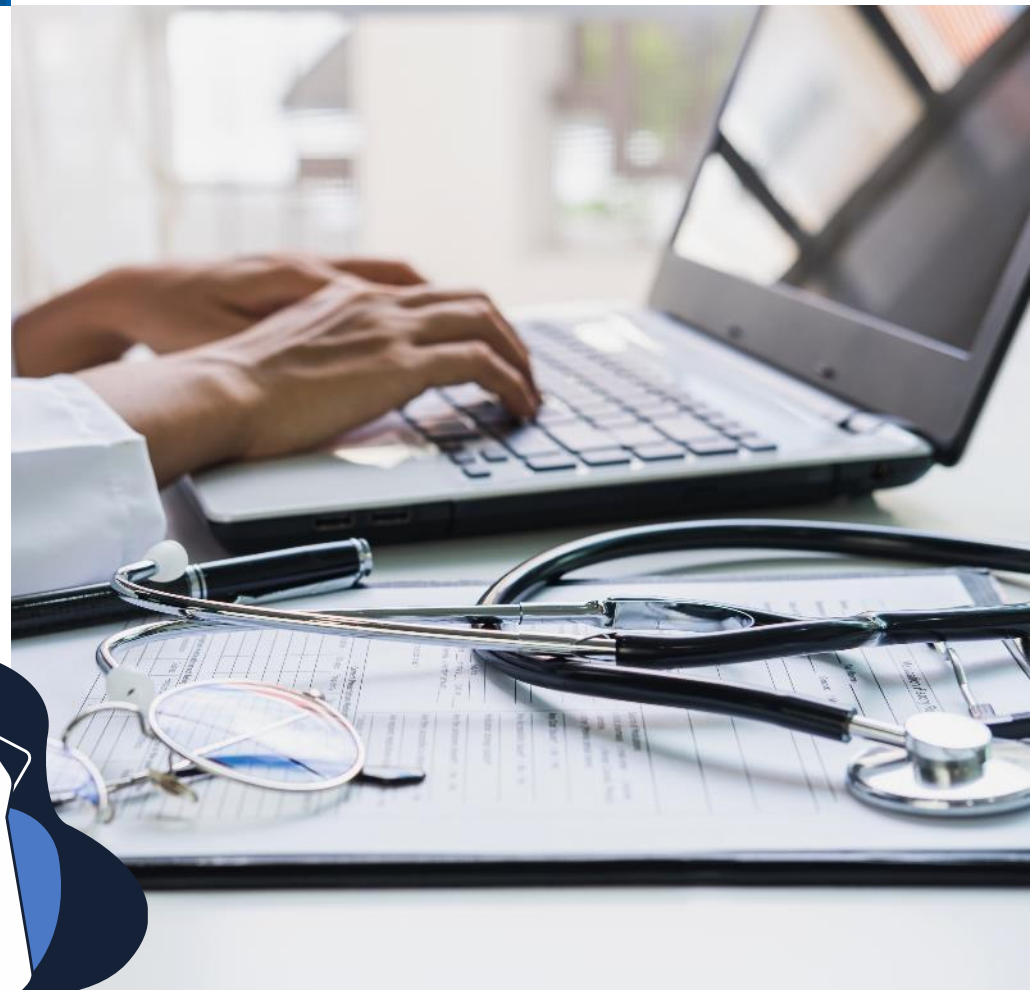

GUIDA ALL'UTILIZZO.

Documenti Clinici.

Effettuato l'accesso, clicca su «La tua salute» e seleziona «Documenti clinici».

GUIDA ALL'UTILIZZO.

Documenti Clinici.

Seleziona «Documenti clinici» : qui potrai ricercare il documento per nome, o filtrare per data, medico, prestazione o struttura.

In alto a destra, cliccando il pulsante «Carica documento» avrai la possibilità di caricare un nuovo documento.

È possibile caricare file nei formati PDF, JPG o PNG, fino ad un peso massimo di 4MB.

NOME DOCUMENTO	DATA	CARICATO DA	PRESTAZIONE	STRUTTURA
Questionario 03.06.2022	03 giu 2022	Marco	Questionario anamnestico	Nessuna
Visita pneumologica dott. Sasseti	03 giu 2022	Marco	Visita pneumologica	San Raffaele
Visita pneumologica dott. Sasseti	03 giu 2022	Dr. Sasseti	Visita pneumologica	Policlinico Gemelli
Visita pneumologica dott. Sasseti	03 giu 2022	Dr. Sasseti	Esami glicemia	San Raffaele
Visita pneumologica dott. Sasseti	03 giu 2022	Marco	Visita pneumologica	San Raffaele

GUIDA ALL'UTILIZZO.

Documenti Clinici.

Clicca su «Associa» se vuoi caricare un documento e associarlo a una visita fatta in piattaforma. Scegli «Descrivi» per caricare un documento che si riferisce ad altre visite ed esami.

- Associa:** 'IL DOCUMENTO SI RIFERISCE A UNA VISITA O UN ESAME CHE HAI PRENOTATO ATTRAVERSO QUESTA PIATTAFORMA?' (The document refers to a visit or exam you booked through this platform?). Below this is the instruction: 'Associa il documento alla prestazione che hai svolto, così da conservare al meglio tutto ciò che riguarda il tuo percorso salute.' (Associate the document with the service you performed, so as to best preserve everything related to your health journey.). A blue button labeled 'Associa' is shown with a mouse cursor pointing to it.
- Descrivi:** 'IL DOCUMENTO SI RIFERISCE AD ALTRE VISITE O ESAMI?' (The document refers to other visits or exams?). Below this is the instruction: 'Descrivi ciò che stai per caricare: queste informazioni servono a rendere più semplice la ricerca del documento una volta caricato.' (Describe what you are about to upload: these information serve to make it easier to find the document once uploaded.). A blue button labeled 'Descrivi' is shown.

The interface includes a navigation bar at the top with 'PRENOTA' and 'LA TUA SALUTE' tabs, and a menu with 'Home', 'Visite ed esami', 'Profilo salute', 'Documenti clinici', and 'Note del Tuo Dottore'. A 'Indietro' (Back) button is located at the bottom left of the main content area.

GUIDA ALL'UTILIZZO.

Documenti Clinici.

Associa il documento ad una prestazione fatta o descrivi il documento se hai scelto questa opzione e clicca su «Continua».

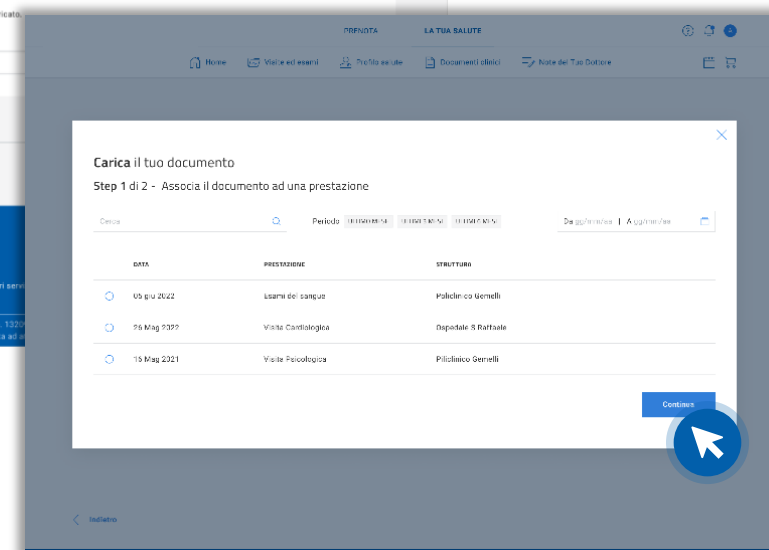
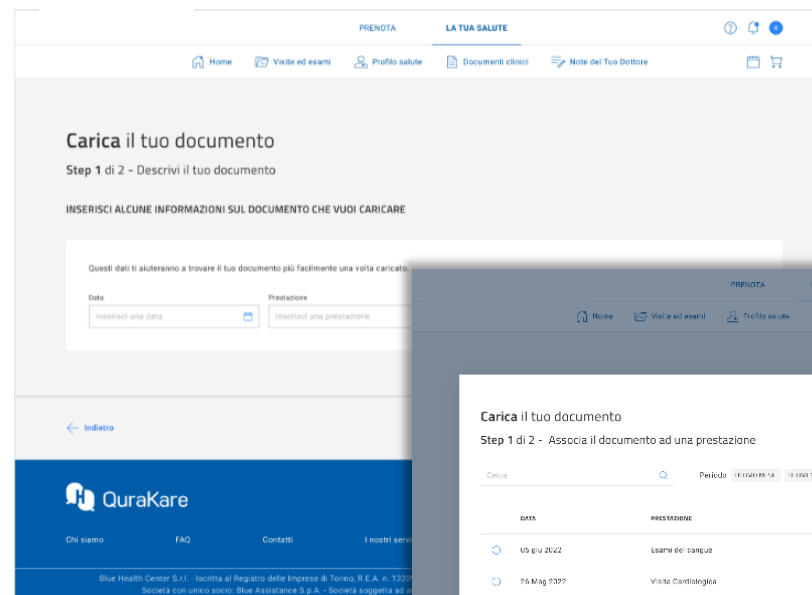

GUIDA ALL'UTILIZZO.

Documenti Clinici.

Trascina il documento da caricare o clicca su «Scegli file».

PRENOTA LA TUA SALUTE

Home Visite ed esami Profilo salute Documenti clinici Note del Tuo Dottore

Carica il tuo documento

Step 2 di 2 - Carica il file

LO TROVERAI SEMPRE DISPONIBILE ALL'INTERNO DELLA SEZIONE DOCUMENTI CLINICI

05 giu 2021 Marco Esami del sangue Policlinico Gemelli [Modifica](#)

Trascina qui il tuo documento

Oppure

[Scegli file](#)

PNG, JPG, PNG (max 10MB)

← Indietro

GUIDA ALL'UTILIZZO.

Documenti Clinici.

Il file è stato caricato correttamente fai clic su «Conferma» per concludere l'operazione.

GUIDA ALL'UTILIZZO.

Documenti Clinici.

Dopo aver caricato un documento, avrai la possibilità di scaricarlo, rinominarlo o eliminarlo.

I documenti che, sono stati caricati dai medici, potranno essere solo scaricati.

PRENOTA LA TUA SALUTE

Home Visite ed esami Profilo salute Documenti clinici Note del Tuo Dottore

ACCEDI AL PROFILO DI **Tre**

Documenti Clinici

+ Carica documento

test

Filtra per Da 08/10/2025 | A 08/04/2026 Caricato da Prestazione Struttura

NOME DOCUMENTO	DATA	CARICATO DA	PRESTAZIONE	STRUTTURA
Referto Check Up	11 Marzo 2026		Check Up	Spallanzani
InvoiceTest	31 Lug 2024		Fattura	Bhc
File di Test KT	28 Gen 2026	Maurizio Filardi	Televisita con il tuo dottore	Blue health center s.r.l.

Download
Rinomina
Elimina

GUIDA ALL'UTILIZZO.

Tuo Dottore

Un medico generalista sempre a disposizione per supportare l'utente nell'identificazione della soluzione più coerente con le sue esigenze.

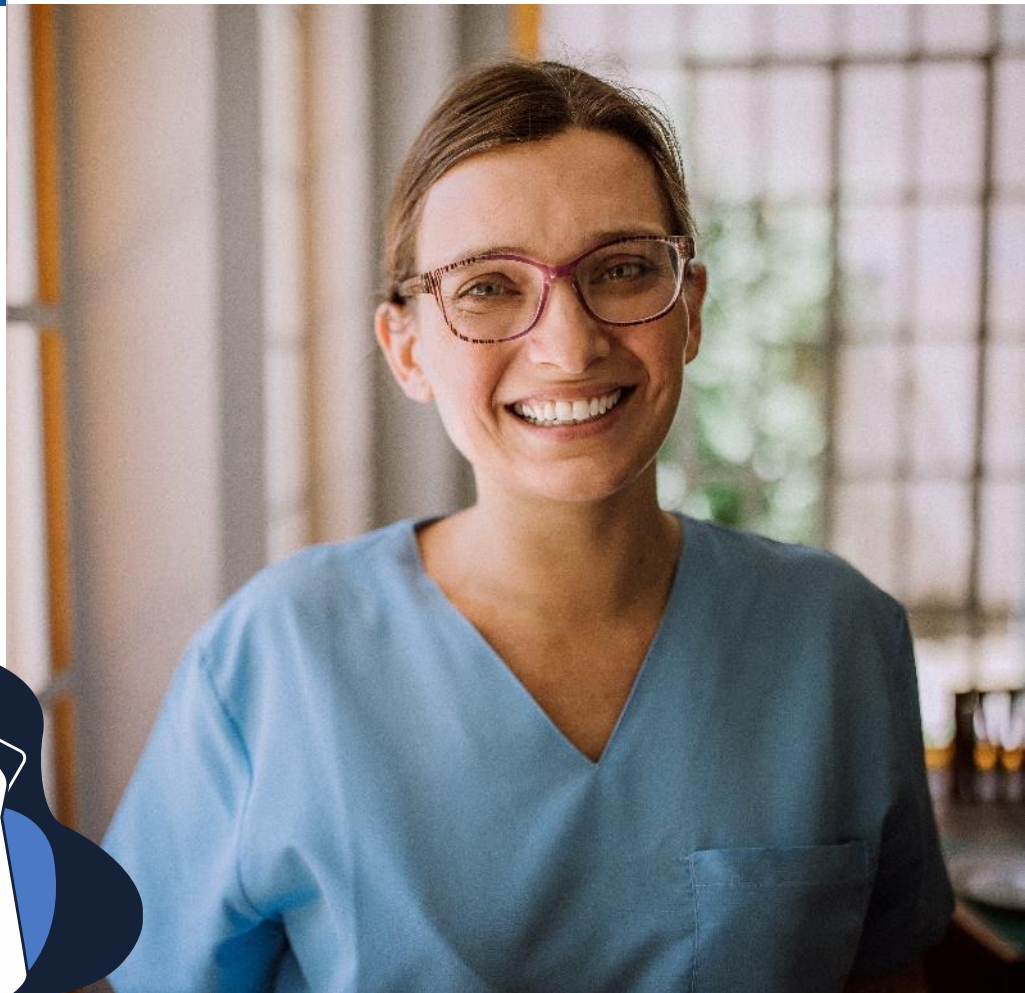

GUIDA ALL'UTILIZZO.

Tuo Dottore.

Effettuato l'accesso, clicca sul menù a tendina «Servizi sanitari» e seleziona «Consulto con Tuo Dottore».

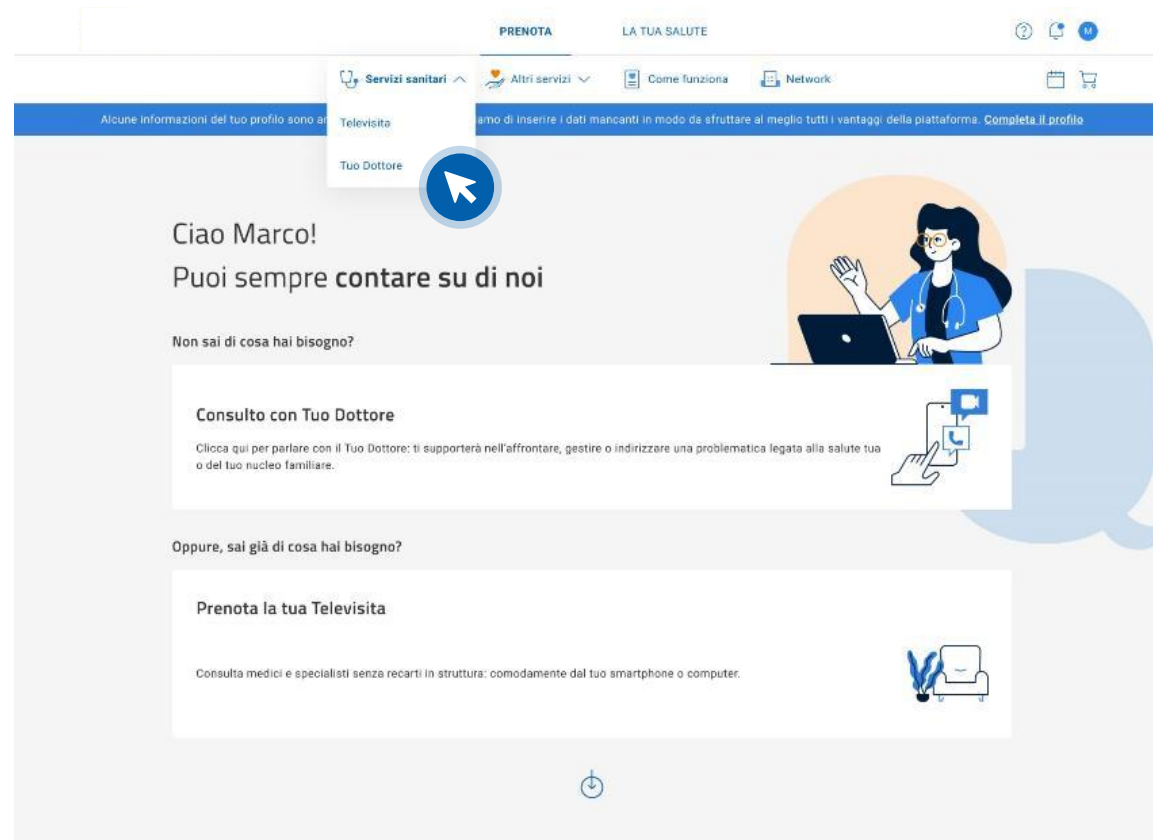

GUIDA ALL'UTILIZZO.

Tuo Dottore.

Specifica se stai prenotando la prestazione per te o per uno dei membri che hai inserito nel tuo nucleo familiare.

GUIDA ALL'UTILIZZO.

Tuo Dottore.

Scegli la modalità che preferisci.

GUIDA ALL'UTILIZZO.

Tuo Dottore.

Inserisci le informazioni richieste.

GUIDA ALL'UTILIZZO.

Tuo Dottore.

Scegli se effettuare subito il consulto o se essere ricontattato in un secondo momento in base alle tue disponibilità.

GUIDA ALL'UTILIZZO.

Tuo Dottore.

Se hai scelto di prendere un appuntamento inserisci le tue disponibilità e clicca su «Continua».

Ora segui le indicazioni per il check out.

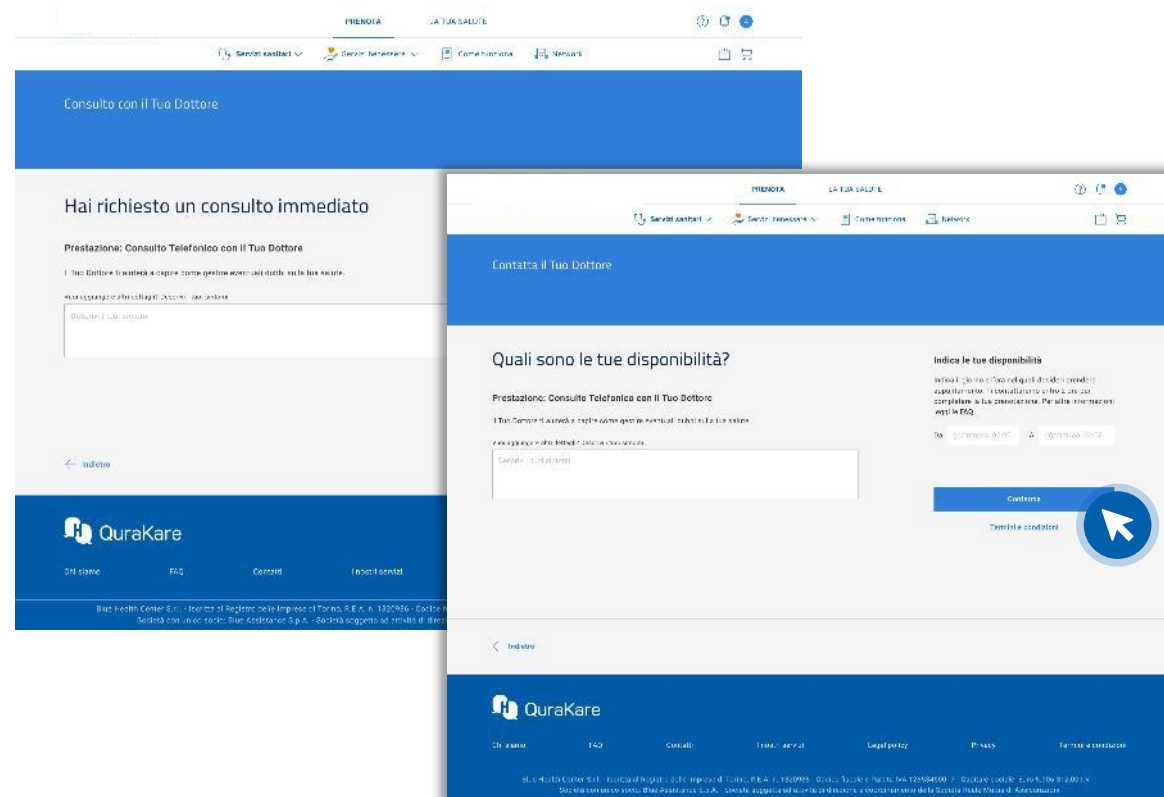

GUIDA ALL'UTILIZZO.

Tuo Dottore.

La tua richiesta è andata a buon fine.

Riceverai a questo punto una mail di conferma, il riepilogo della prenotazione e i dettagli della prestazione.

Se hai scelto di effettuare un consulto telefonico verrai contattato nell'orario stabilito.

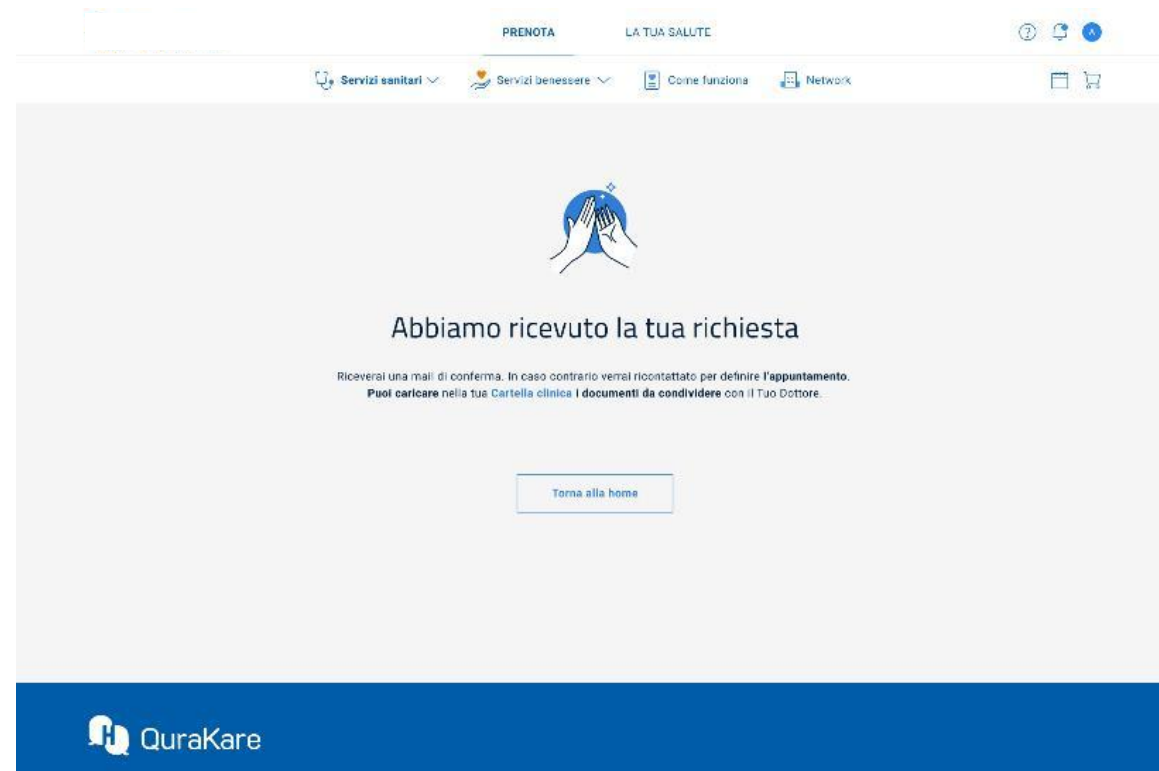

GUIDA ALL'UTILIZZO.

Tuo Dottore.

Se hai scelto di effettuare una televisita con il Tuo Dottore, al momento dell'appuntamento dovrai accedere alla piattaforma e cliccare sul calendario.

GUIDA ALL'UTILIZZO.

Tuo Dottore.

Seleziona l'appuntamento e clicca su «Apri dettaglio». Visualizzerai il dettaglio della prenotazione. Ora clicca su «Collegati col Medico» per effettuare la tele visita.

N.B. Non è necessario avere un account Teams per accedere alla tele visita.

Settembre 2024

LUNEDÌ	MARTEDÌ	MERCOLEDÌ	GIOVEDÌ	VENERDÌ	SABATO	DOMENICA
26	27	28	29	30	31	1
2 09:00 Televisita ginecologica Marco	3 09:00 Televisita neuropsichiat... Marco	4 09:00 Consulto telefonico con L... Marco	5 09:00 Consulto telefonico con L... Marco	6 09:00 Televisita allergologica Marco	7	8
12:47 Televisita con il tuo dott... Marta			09:00 Televisita con il tuo dott... Marco	10:00 Televisita pediatrica Marco		
			12 10:30 Televisita pneumologica Marco	Televisita pneumologica Orario: 10-20 Beneficiario: Marco Struttura: BLUE HEALTH CENTER S.R.L.	14	15
16	17	18	19	20	21	22
23	24	25				

PRESTAZIONE PER
Marco

TIPOLOGIA
Le tue prestazioni

STRUTTURA
BLUE HEALTH CENTER S.R.L.

MAGGIORI INFORMAZIONI
Maurizio Filardi

Come prepararsi alla visita

- Assicurarsi di avere una connessione stabile e che la webcam sia funzionante
- Assicurarsi che gli spazi fisici dai quali ci si collega garantiscano la giusta privacy
- Indossare le cuffie in caso si sia vicino ad altre persone

 10 Settembre, 11:10:12 TeleVisita
Beneficiario: Marco
Struttura: BLUE HEALTH CENTER S.R.L.

Dichiaro di aver preso visione del documento [Download](#)

[Collegati col M...](#)

GUIDA ALL'UTILIZZO.

Televisita

Il servizio ti permette di richiedere una Televisita con uno dei medici convenzionati, ed effettuare una diagnosi in base al tuo stato di salute.

Ecco alcune caratteristiche del servizio:

- Visita con medico specializzato
- Il servizio è erogato direttamente da un centro medico che aderisce al marketplace
- Eventuali diagnosi e prescrizioni sono rimesse alla discrezionalità del medico che esegue la televisita

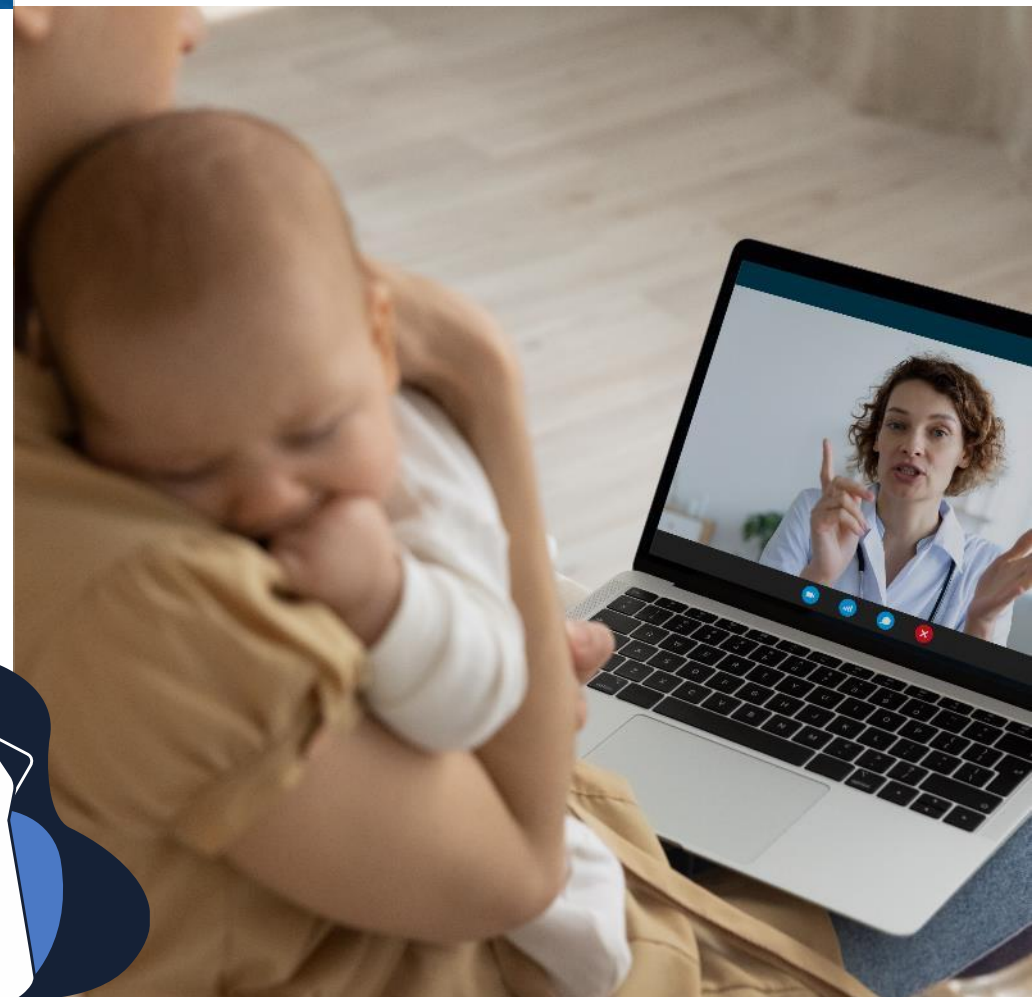

GUIDA ALL'UTILIZZO.

Televisita.

Effettuato l'accesso, clicca su «Televisita» dal menù a tendina «Servizi sanitari».

GUIDA ALL'UTILIZZO.

Televisita.

Scegli la specialità di Televisita di cui hai bisogno.

PRENOTA LA TUA SALUTE

Servizi sanitari Altri servizi Come funziona Network

1. Beneficiario 2. Modalità 3. Tipologia 4. Recapito 5. Informazioni aggiuntive

Di che visita hai bisogno?

Selezione dall'elenco

Tutte le modifiche sono sta

Indietro Prosegui

GUIDA ALL'UTILIZZO.

Televisita.

Inserisci l'indirizzo email e il numero di telefono a cui vuoi essere contattato e clicca su «conferma».

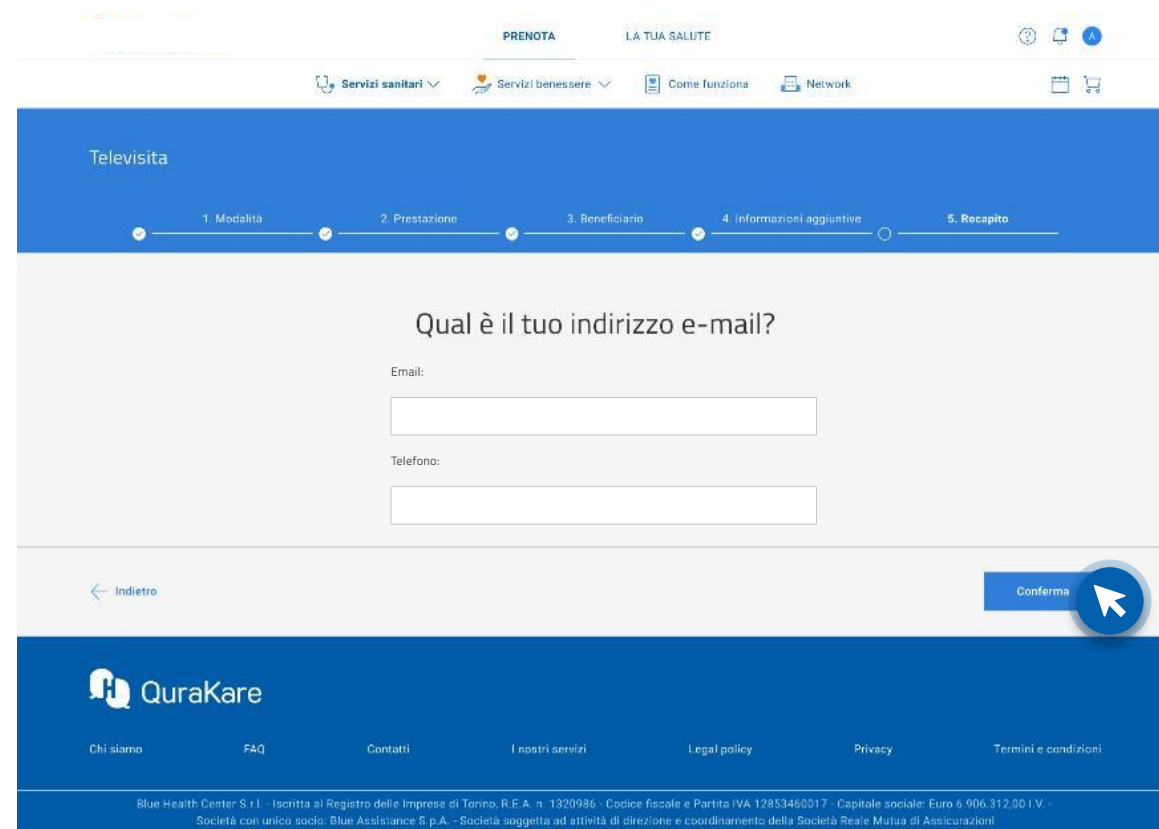

GUIDA ALL'UTILIZZO.

Televisita.

Indica le tue disponibilità e clicca sul tasto «Vai al carrello».
Segui le indicazioni per il check out.

Riceverai a questo punto una mail di conferma, il riepilogo della prenotazione e i dettagli della prestazione.

GUIDA ALL'UTILIZZO.

Televisita.

Al momento dell'appuntamento
dovrai accedere alla piattaforma e
cliccare sul calendario.

The main content area is personalized for a user named Marco. It starts with a greeting: "Ciao Marco!" followed by the text "Puoi sempre **contare su di noi**". To the right of this text is an illustration of a female doctor with a stethoscope and glasses, sitting at a desk with a laptop. Below the greeting is the question "Non sai di cosa hai bisogno?".

There are three main sections for user actions:

- Consulta con Tuo Dottore**: Includes the text "Clicca qui per parlare con il Tuo Dottore: ti supporterà nell'affrontare, gestire o indirizzare una problematica legata alla salute tua o del tuo nucleo familiare." and an icon of a hand pointing to a calendar.
- Prenota un consulto da remoto o a domicilio**: Includes the text "Consulta un medico senza recarti in struttura: potrai farlo al telefono, in video o a domicilio" and an icon of a laptop with a stethoscope.
- Prenota una prestazione in struttura**: Includes the text "Prenota visite ed esami presso le nostre strutture sanitarie: troverai disponibilità rapidissime e tariffe scontate dedicate a te" and an icon of a building with a plus sign.

At the bottom center of the page, there is a power button icon.

GUIDA ALL'UTILIZZO.

Televisita.

Seleziona l'appuntamento e clicca su «Apri dettaglio».
Visualizzerai il dettaglio della prenotazione. Ora clicca su «Collegati col Medico» per effettuare la televisita.

N.B. Non è necessario avere un account Teams per accedere alla televisita.

Settembre 2024

LUNEDÌ	MARTEDÌ	MERCOLEDÌ	GIOVEDÌ	VENERDÌ	SABATO	DOMENICA
26	27	28	29	30	31	1
2 09:00 Televisita ginecologica Marco	3 09:00 Televisita neuropatol... Marco	4 09:00 Consulto telefonico con L... Marco	5 09:00 Consulto telefonico con L... Marco	6 09:00 Televisita allergologica Marco	7	8
12:47 Televisita con il tuo dott... Marta			09:00 Televisita con il tuo dott... Marco	10:00 Televisita pediatrica Marco		
			17 10:30 Televisita pneumologica Marco	Televisita pneumologica Orario: 10:30 Beneficiario: Marco Struttura: BLUE HEALTH CENTER S.R.L.	14	15
16	17	18	19	20 Apri dettaglio	21	22
23	24	25				

PRESTAZIONE PER
Marco

TIPOLOGIA
Le tue prestazioni

STRUTTURA
BLUE HEALTH CENTER S.R.L.

MAGGIORI INFORMAZIONI
Maurizio Filardi

Come prepararsi alla visita

- Assicurarsi di avere una connessione stabile e che la webcam sia funzionante
- Assicurarsi che gli spazi fisici dai quali ci si collega garantiscano la giusta privacy
- Indossare le cuffie in caso si sia vicini ad altre persone

 BLUE HEALTH CENTER
TOGETHER WE CARE REALE GROUP

Dichiaro di aver di aver preso visione del documento [Download](#)

GUIDA ALL'UTILIZZO.

Percorso prevenzione

Percorsi di cura e prevenzione personalizzati definiti su base anamnestica.

GUIDA ALL'UTILIZZO.

Percorso prevenzione.

Seleziona «Compila» dall'area «La tua salute» nel banner dedicato al Questionario salute.

GUIDA ALL'UTILIZZO.

Percorso prevenzione.

Ora clicca su «Inizia».

PRENOTA LA TUA SALUTE

Home Visite ed esami Profilo salute Documenti clinici Note dal Tuo Dottore

ACCEDI AL PROFILO DI Marco

Compila il Questionario e scopri il tuo Profilo salute

Dedica qualche minuto del tuo tempo alla compilazione del Questionario, per consentire al nostro team medico di costruire per te un piano personalizzato di esami e visite.

Nel caso volessi terminare il questionario in un secondo momento, potrai salvarlo e riprenderlo quando vorrai.

Ti consigliamo di compilare tutte le sezioni proposte per ottenere un piano di cura completo e personalizzato

Quali sono i prossimi passi?

- 1. Compila il questionario**
Rispondi alle domande che troverai nelle varie sezioni: le tue risposte verranno analizzate dai nostri Medici.
- 2. Controlla il tuo Profilo salute**
I Medici analizzeranno e valideranno le tue risposte: ti avviseremo quando il tuo Profilo salute sarà pronto per essere consultato.
- 3. Inizia il tuo piano di cura**
Programma visite ed esami, tieni traccia dei tuoi appuntamenti e confrontati con il Tuo Dottore.

Inizia

GUIDA ALL'UTILIZZO.

Percorso prevenzione.

Compila tutte le sezioni del questionario.

Se non hai a disposizione i dati richiesti puoi salvare le modifiche e concludere il questionario in un secondo momento.

GUIDA ALL'UTILIZZO.

Percorso prevenzione.

A questo punto i nostri medici analizzeranno le tue risposte, nel giro di qualche giorno creeranno il tuo profilo salute in cui ti verranno suggerite visite e/o esami.

GUIDA ALL'UTILIZZO.

Percorso prevenzione.

Una volta che il Dottore avrà validato il questionario ti manderà una notifica e potrai, cliccando su «La tua salute», consultare le visite suggerite sulla base dei risultati del tuo questionario.

GUIDA ALL'UTILIZZO.

Percorso prevenzione.

Cliccando su «Profilo salute» potrai visualizzare il tuo livello di rischio per ognuna delle aree cliniche che ci hai fornito, e le proposte per un piano di prevenzione e cura personalizzato, elaborato dai nostri Medici.

Cliccando su «Esami e visite suggerite» potrai visualizzare gli stessi nel dettaglio e prenotare la prestazione.

ONCOLOGICO

Livello di prevenzione
QUESTIONARIO DI RISCHIO DI CARCINOMA POLMONARE

Livello Di Prevenzione Completo

Esami e visite suggerite

In questo momento, sulla base della tua dichiarazione di pre diagnosi data al questionario e in relazione ai questionari ad oggi disponibili in

Descrizione

Livello di prevenzione
QUESTIONARIO DI RISCHIO DI CARCINOMA ALLA PROSTATA A 5 ANNI

Livello Di Prevenzione Completo

Esami e visite suggerite

In questo momento, sulla base della tua dichiarazione di pre diagnosi data al questionario e in relazione ai questionari ad oggi disponibili in

Descrizione

QUESTIONARIO DI RISCHIO DIABETE

E.c.g. di base

Microalbuminuria, clinostatismo o ortostatismo

Dettaglio della prenotazione

E.c.g. di base

Prenota

STATO
Suggerito

PRESTAZIONE PER
Mario

TIPOLOGIA
Prestazioni suggerite

← Indietro

GUIDA ALL'UTILIZZO.

Percorso prevenzione.

In alternativa, cliccando su «Visite ed esami», potrai vedere le visite consigliate a partire dalle risposte al tuo questionario e prenotarle.

Seleziona le visite che desideri prenotare. Clicca su «Prenota le prestazioni selezionate» per proseguire con la prenotazione della visita.

Home Visite ed esami Profilo salute Documenti clinici Note del Tuo Dottore

VISITE ED ESAMI SUGGERITI

In struttura
Seleziona le prestazioni che vuoi prenotare sulla la stessa struttura

- Visita senologica →
- Visita cardiologica →

Prenota le prestazioni selezionate

VISITE ED ESAMI PRENOTATI

09 Apr 2024 Televisita immediata con ... BLUE HEALTH CENTER →

VISITE ED ESAMI EFFETTUATI

Qui troverai le visite e gli esami effettuati.

GUIDA ALL'UTILIZZO.

Network Sanitario

Questo servizio permette di prendersi cura della salute di tutta la famiglia grazie ad un network di centri medici, convenzionati con Blue Assistance, garantendo strutture di eccellenza presenti capillarmente sul territorio, dove effettuare accertamenti diagnostici, visite specialistiche, interventi chirurgici.

GUIDA ALL'UTILIZZO.

Network Sanitario.

Effettuato l'accesso, clicca sul menù a tendina «Altri servizi» e seleziona «Network sanitario».

GUIDA ALL'UTILIZZO.

Network Sanitario.

Specifica se stai prenotando la prestazione per te o per uno dei membri che hai inserito nel tuo nucleo familiare.

GUIDA ALL'UTILIZZO.

Network Sanitario.

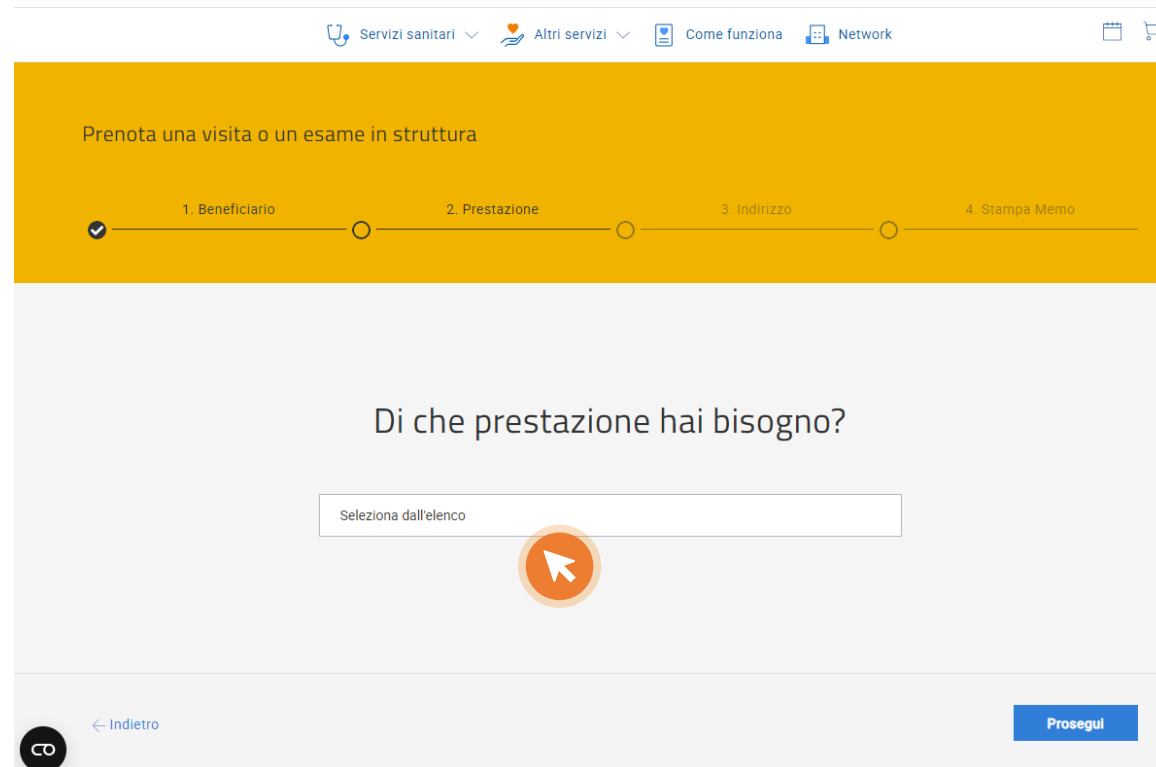

Seleziona la tipologia di prestazione di cui hai bisogno.

A screenshot of the QuraKare mobile application interface. At the top, there is a navigation bar with menu items: 'Servizi sanitari', 'Altri servizi', 'Come funziona', and 'Network'. Below the navigation bar is a yellow header with the text 'Prenota una visita o un esame in struttura'. Underneath the header is a progress indicator with four steps: '1. Beneficiario' (checked), '2. Prestazione', '3. Indirizzo', and '4. Stampa Memo'. The main content area asks 'Di che prestazione hai bisogno?' and features a search input field with the placeholder text 'Seleziona dall'elenco'. A mouse cursor is pointing at the search field. At the bottom, there is a navigation bar with a back arrow labeled 'Indietro' and a blue button labeled 'Prosegui'.

GUIDA ALL'UTILIZZO.

Network Sanitario.

Inserisci la località e clicca su «Cerca». Seleziona la struttura che preferisci e clicca su «Prosegui» e infine su «Conferma».

Cerca la struttura più vicina a te

Indirizzo* Roma RM, Italia Tipo di ricerca* Cerca

Elettroencefalogramma

Rx Scheletro Toracico Costale Bilaterale

- CASA DI CURA CELLINI
VIA CELLINI 5, TORINO 10126
- FORNACA DI SESSANT
CORSO VITTORIO EMANUELE II 91, TORINO 10128
- SEDES SAPIENTIAE
VIA BIDDONE, 31, TORINO 10125
- CLINICA SANTA CATERINA DA SIENA
VIA VILLA DELLA REGINA 19, TORINO 10131
- PINNA PINTOR
CORSO DUCA DEGLI ABRUZZI, 60, TORINO 10129
- HUMANITAS GRADENIGO

Prestazione RX SCHELETRO TORACICO COSTALE BILATERALE Struttura CASA DI CURA CELLINI Indirizzo VIA CELLINI 5, TORINO 10126 Conferma

Indietro Prosegui

GUIDA ALL'UTILIZZO.

Network Sanitario.

Clicca «Conferma» per creare il memo che ti verrà inviato per email e contatta la struttura per confermare l'appuntamento segnalando che sei nostro cliente.

PRENOTA LA TUA SALUTE

Servizi sanitari Altri servizi Come funziona Network

Per completare la prenotazione

Clicca su "Conferma" per completare il memo
Controlla la tua casella di posta elettronica dove troverai il memo necessario la tua prenotazione.

Contatta la struttura
Informala che sei nostro cliente e concorda data e orario della prestazione.

Presentati in struttura
Porta con te il memo e assicurati di arrivare 15 minuti prima dell'orario concordato.

Riepilogo prestazioni

Struttura: **KORMED - POLIAMBULATORIO STATUTO**
PIAZZA STATUTO 3, TORINO 10122 - Numero di telefono: 011/548944
PAGAMENTO IN STRUTTURA E ONLINE

Prestazione: **ARTI S**

Vuoi aggiungere ulteriori dettagli?
Inserisci qui il tuo note

Indietro

Memo in arrivo!

Il memo è ora disponibile nella sezione "Ordini" della tua Area Riservata. A breve lo riceverai anche via mail.

Ricordati di chiamare la struttura per fissare l'appuntamento comunicando che hai diritto alla **forma indiretta della convenzione Blue Assistance**. È necessario generare il memo per ogni prestazione, dalla prima visita agli appuntamenti successivi.

Torna alla Homepage

GUIDA ALL'UTILIZZO.

Network Fisioterapico e Odontoiatrico

Questo servizio permette di prendersi cura della salute di tutta la famiglia grazie ad un network di centri odontoiatrici e fisioterapisti, convenzionati con Blue Assistance, garantendo strutture di eccellenza presenti capillarmente sul territorio, dove effettuare accertamenti diagnostici, visite specialistiche, interventi chirurgici.

GUIDA ALL'UTILIZZO.

Network Odontoiatrico.

Effettuato l'accesso, clicca sul menù a tendina «Altri servizi» e seleziona «Network odontoiatrico».

GUIDA ALL'UTILIZZO.

Network Odontoiatrico.

Specifica se stai prenotando la prestazione per te o per uno dei membri che hai inserito nel tuo nucleo familiare.

GUIDA ALL'UTILIZZO.

Network Odontoiatrico.

Seleziona la tipologia di prestazione di cui hai bisogno e poi clicca «Prosegui»

GUIDA ALL'UTILIZZO.

Network Odontoiatrico.

Inserisci la località e clicca su «Cerca». Seleziona la struttura che preferisci e clicca su «Prosegui» e infine su «Conferma».

GUIDA ALL'UTILIZZO.

Network Odontoiatrico.

Clicca «Conferma» per creare il memo che ti verrà inviato per email e contatta la struttura per confermare l'appuntamento segnalando che sei nostro cliente.

GUIDA ALL'UTILIZZO.

Network Fisioterapico.

Effettuato l'accesso, clicca sul menù a tendina «Altri servizi» e seleziona «Network fisioterapico».

GUIDA ALL'UTILIZZO.

Network Fisioterapico.

Specifica se stai prenotando la prestazione per te o per uno dei membri che hai inserito nel tuo nucleo familiare.

GUIDA ALL'UTILIZZO.

Network Fisioterapico.

Seleziona la tipologia di prestazione di cui hai bisogno e clicca su «Prosegui».

GUIDA ALL'UTILIZZO.

Network Fisioterapico.

Inserisci la località e clicca su «Cerca». Seleziona la struttura che preferisci e clicca su «Prosegui» e infine su «Conferma».

GUIDA ALL'UTILIZZO.

Network Fisioterapico.

Clicca «Conferma» per creare il memo che ti verrà inviato per email e contatta la struttura per confermare l'appuntamento segnalando che sei nostro cliente.

GUIDA ALL'UTILIZZO.

Network Lenti e Montature

Il servizio permette di prendersi cura dei propri occhi e della vista, grazie al nuovo servizio lenti e montature, con sconti dal 5% al 50% presso i principali circuiti di ottici convenzionati sui migliori marchi di occhiali e lenti per:

- Diverse tipologie di lenti (oftalmiche, progressive, monofocali, ecc.);
- Numerosi modelli di montature per occhiali da vista e da sole;
- Secondo paio di occhiali da vista.

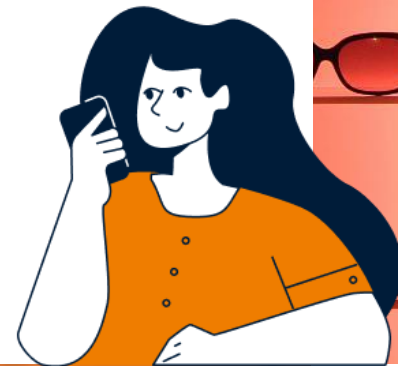

GUIDA ALL'UTILIZZO.

Network Lenti e Montature.

Effettuato l'accesso, clicca sul menù a tendina «Altri servizi» e seleziona «Lenti e montature».

GUIDA ALL'UTILIZZO.

Network Lenti e Montature.

Specifica se stai prenotando il servizio per te o per uno dei membri che hai inserito nel tuo nucleo familiare.

GUIDA ALL'UTILIZZO.

Network Lenti e Montature.

Seleziona il prodotto di cui hai bisogno.

GUIDA ALL'UTILIZZO.

Network Lenti e Montature.

Inserisci la località e clicca su «Cerca». Seleziona il centro che preferisci e clicca su «Prosegui» e infine su «Conferma».

Cerca la struttura più vicina a te

Indirizzo * Raggio di ricerca *

Montatura Occhiali Da Vista

Montatura Occhiali Da Vista

- SALMOIRAGHI & VIGANO - 186
VIA NIZZA 262 INT. 133, TORINO 10126
- SALMOIRAGHI & VIGANO - 201
VIA TREVISO, 24, TORINO 10144
- SALMOIRAGHI & VIGANO - 135
VIA ROMA, 33, TORINO 10123
- SALMOIRAGHI & VIGANO - 378
CORSO VITTORIO EMANUELE II, 53, TORINO 10125
- OTTICAAMICA - OTTICA FOCUS ZIZZARI DIEGO
VIA NZZA 170, TORINO 10126
- OTTICAAMICA - OTTICA MONGINEVRD
VIA MONGINEVRD 36/0, TORINO 10138

Prestazione MONTATURA OCCHIALI DA VISTA

Struttura SALMOIRAGHI & VIGANO - 186
Indirizzo VIA NIZZA 262 INT. 133, TORINO 10126

GUIDA ALL'UTILIZZO.

Network Lenti e Montature.

Clicca «Conferma» per generare il memo

- Clicca su "Conferma" per completare il memo**: Controlla la tua casella di posta elettronica dove troverai il memo necessario la tua prenotazione.
- Contatta la struttura**: Informala che sei nostro cliente e concorda data e orario della prestazione.
- Presentati in struttura**: Porta con te il memo e assicurati di arrivare 15 minuti prima dell'orario concordato.

Below the steps is a 'Riepilogo prestazioni' (Summary of services) section with a table:

Struttura:	Prestazioni:
SALMOIRAGHI & VIGANO -RAY-BAN - F913 VIA ROMA, 4-6, TORINO 10121 - Numero di telefono: 0113857330	MONTATURA OCCHIALI DA VISTA

Below the table, there is a note: 'PAGAMENTO IN STRUTTURA E ONLINE'. At the bottom, there is a section 'Vuoi aggiungere ulteriori dettagli?' with a text input field labeled 'Inserisci le tue note'. At the very bottom, there are two buttons: 'Indietro' (Back) and 'Conferma' (Confirm).

GUIDA ALL'UTILIZZO.

Mental Care

La Cura della Salute Mentale è uno degli elementi di base nella ricerca del benessere. Poter contare su un supporto veloce e su professionisti competenti per un consulto o per una serie di sedute permette di avere una soluzione solida per affrontare al meglio le sfide e gli imprevisti quotidiani.

- Possibilità di eseguire ciclo di sedute sempre con lo stesso psicologo
- Copertura estesa al nucleo familiare

GUIDA ALL'UTILIZZO.

Mental Care.

Effettuato l'accesso, clicca sul menù a tendina «Altri servizi» e seleziona «Mental Care».

A screenshot of the QuraKare website interface. At the top, there are navigation tabs for 'PRENOTA' and 'LA TUA SALUTE'. Below this is a secondary navigation bar with 'Servizi sanitari', 'Altri servizi', 'Come funziona', and 'Network'. A dropdown menu is open under 'Altri servizi', listing various services: 'Tutti gli altri servizi', 'Network Sanitario', 'Network Fisioterapico', 'Network Odontoiatrico', 'Fitness e benessere [->]', 'Lenti e montature', 'Assistenza Domiciliare', and 'Mental Care'. The 'Mental Care' option is highlighted with a mouse cursor icon. Below the menu, there are three main content blocks: 'Prenota visita o esame in struttura' with a subtext about convenience, 'Network Fisioterapico' with a subtext about specialized centers, and 'Network Odontoiatrico' with a subtext about specialized dental care. Each block includes a small icon representing the service.

GUIDA ALL'UTILIZZO.

Mental Care.

Specifica se stai prenotando la prestazione per te o per uno dei membri che hai inserito nel tuo nucleo familiare.

A screenshot of the QuraKare web application interface. At the top, there are navigation links for 'PRENOTA' and 'LA TUA SALUTE', along with icons for help, notifications, and a user profile. Below this is a secondary navigation bar with 'Servizi sanitari', 'Altri servizi', 'Come funziona', and 'Network'. The main content area has a yellow header with the title 'Beneficiario'. Below the header, there is a progress indicator showing '1. Beneficiario'. The form below asks 'Beneficiario' and 'La prestazione è per te?' with radio buttons for 'Sì' and 'No'. The 'Sì' option is selected. A mouse cursor is pointing at the 'Sì' radio button. At the bottom right, there is a blue 'Prosegui' button. A small black icon is visible in the bottom left corner of the form area.

GUIDA ALL'UTILIZZO.

Mental Care.

Indica le tue disponibilità e clicca sul tasto «Aggiungi».
Segui le indicazioni per il check out, riceverai una email di conferma.

N.B. Dal secondo incontro potrai inserire il nome dello psicologo nell'apposito spazio.

- Navigation:** 'PRENOTA' and 'LA TUA SALUTE' tabs at the top, with utility icons for help, notifications, and profile.
- Service Selection:** 'Servizi sanitari', 'Altri servizi', 'Come funziona', and 'Network' menu items.
- Appointment Title:** 'Seleziona data e ora dell'appuntamento'.
- Prestazione (Service):** 'VIDEOCONSULTO PSICOLOGICO'. Below it, a link to 'Vedi in mappa' and a text input field for 'Descrivi i tuoi sintomi...'. A note says 'Vuoi aggiungere ulteriori dettagli?'.
- Struttura (Location):** 'SOS', 'VIALE DEI CASTELLI ROMANI, 22, POMEZIA 00071', and '€ NESSUN PAGAMENTO'.
- Appointment Details:** 'Seleziona data e ora dell'appuntamento:' section with instructions to select date and time, a link to 'FAQ', and a section for 'Indica giorno e fascia oraria' with 'Da:' and 'A:' time pickers.
- Payment:** 'Prezzo € 0,00' with a blue progress bar.
- Footer:** 'Termini e condizioni' link and a large orange circular button with a white arrow pointing right.

GUIDA ALL'UTILIZZO.

Consulenza nutrizionistica

Gestisci consapevolmente la tua alimentazione. Puoi prenotare una videoconsulenza nutrizionistica per chiarire dubbi e ricevere indicazioni specifiche, oppure richiedere la stesura di un piano alimentare personalizzato su misura per le tue esigenze e i tuoi obiettivi di benessere

GUIDA ALL'UTILIZZO.

Consulenza Nutrizionistica.

Effettuato l'accesso, clicca sul menù a tendina «Altri servizi» e seleziona «Consulenza Nutrizionistica».

GUIDA ALL'UTILIZZO.

Consulenza Nutrizionistica.

Specifica se stai prenotando la prestazione per te o per uno dei membri che hai inserito nel tuo nucleo familiare.

GUIDA ALL'UTILIZZO.

Consulenza Nutrizionistica.

Scegli la prestazione.

A screenshot of the QuraKare website interface. At the top, there are navigation links for 'PRENOTA' and 'LA TUA SALUTE', along with utility icons for phone, help, notifications, and a user profile. Below this is a secondary navigation bar with 'Servizi sanitari', 'Altri servizi', 'Come funziona', and 'Network'. The main content area has a yellow header with the title 'Consulenza Nutrizionistica'. Below the header is a progress indicator with three steps: '1. Beneficiario' (completed), '2. Prestazione' (current), and '3. Recapito'. The central question is 'Di che prestazione hai bisogno?'. Two service cards are displayed: 'Videoconsulenza nutrizionistica' (online consultation) and 'Videoconsulenza nutrizionistica con stesura del piano alimentare' (consultation with meal plan). At the bottom of the content area are 'Indietro' and 'Prosegui' buttons. The footer contains the QuraKare logo and a list of links: 'Chi siamo', 'FAQ', 'Contatti', 'I nostri servizi', 'Carta servizi', 'Accessibilità', 'Legal policy', 'Privacy', and 'Termini e condizioni'.

GUIDA ALL'UTILIZZO.

Consulenza Nutrizionistica.

Inserisci le informazioni richieste.

PRENOTA LA TUA SALUTE

Servizi sanitari Altri servizi Come funziona Network

Consulenza Nutrizionistica

1. Beneficiario 2. Prestazione 3. Recapito

Come possiamo contattarti?

Email *

Numero di telefono *

QuraKare

Chi siamo FAQ Contatti I nostri servizi Carta servizi Accessibilità Legal policy Privacy Termini e condizioni

GUIDA ALL'UTILIZZO.

Consulenza Nutrizionistica.

Indica le tue disponibilità e clicca sul tasto «Aggiungi».
Segui le indicazioni per il check out cliccando su «Guarda il carrello», riceverai una email di conferma.

N.B. Dal secondo incontro potrai inserire il nome del nutrizionista nell'apposito spazio.

Hai aggiunto VIDEOCONSULENZA NUTRIZIONISTICA al carrello

Hai un'ora di tempo per concludere l'acquisto.

[Guarda il carrello](#)

GUIDA ALL'UTILIZZO.

Network fitness e benessere

Il servizio permette di accedere a palestre, centri fitness e benessere a tariffe privilegiate presenti capillarmente su tutto il territorio italiano.

GUIDA ALL'UTILIZZO.

Network fitness e benessere.

Effettuato l'accesso, clicca sul menù a tendina «Altri servizi» e seleziona «Fitness e benessere».

GUIDA ALL'UTILIZZO.

Network fitness e benessere.

Inserisci le tue preferenze e clicca su «Cerca»

GUIDA ALL'UTILIZZO.

Network fitness e benessere.

Seleziona l'esperienza che preferisci.

Experience Name	Price	Location/Instructor
ALLENAMENTO ISOTONICO - 1 Ingresso per 1 persona	GRATIS	Torino (TO) - Andrea Marchioli
ALLENAMENTO FUNZIONALE - 1 Ingresso per 1 persona	GRATIS	Torino (TO) - Al Centro Del Movimento
ABBONAMENTO FITNESS SEMESTRALE - 1 Abbonamento per 1 persona	€ 720,00 -5% € 684,00	Torino (TO) - Torino Palestre Elite
ALLENAMENTO FITNESS - 1 Ingresso per 1 persona	GRATIS	Torino (TO) - Sport Club Venaria Reale

GUIDA ALL'UTILIZZO.

Network fitness e benessere.

Clicca su «Prenota ora» e segui le istruzioni per il check out.

QURAKARE

OVUNQUE TU SIA, LA TUA SALUTE A PORTATA DI CLICK

QuraKare è il documento di riconoscimento comprovante la titolarità del diritto, in capo al titolare, a suo favore e a favore del suo nucleo familiare, di accedere alla Piattaforma QuraKare.

La Piattaforma è di proprietà di Blue Health Center S.r.l, con sede legale in Via Corte d'Appello n. 11 C.F. 12853460017 e P. IVA 11998320011, N. R.E.A. Torino N.1320986, società con un unico socio: Blue Assistance S.p.A. - società soggetta ad attività di direzione e coordinamento della società Reale Mutua di Assicurazioni.

I servizi sanitari sono erogati da Blue Health Center S.r.l. in qualità di struttura sanitaria autorizzata ai sensi dell'Autorizzazione N. 104/16 del 28.11.2023 rilasciata dal Comune di Torino - Direttore Sanitario dott.ssa Bonansone Valentina iscritta all'albo dei Medici di Torino dal 6 luglio, 1998 con numero di iscrizione 18326. La prescrizione è soggetta alla valutazione del singolo caso; pertanto, il medico in scienza e coscienza decide se deontologicamente ha abbastanza elementi per effettuare la prescrizione.